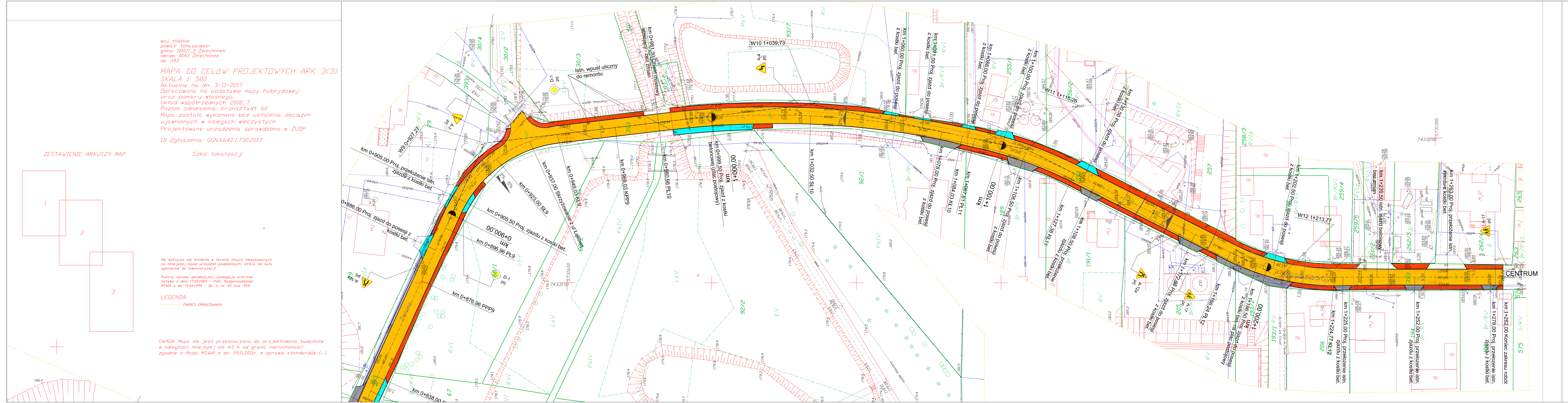

LEGENDA

Proj. konstrukcja nawierzchni jezdni:

A. JEZDNIA ISTNIEJĄCA
- w-wa ścieralna z betonu asfaltowego AC11S 50/70 gr. 4cm
- wyrównanie betonem asfaltowym AC11W 50 /70 w obrębie istniejącej jezdni w ilości średnio 120kg /m^2
- istn. nawierzchnia bitumiczna na podbudowie z kruszywa łamanego lub bruku o zmiennej grubości

B. POSZERZENIE JEZDNI
- w-wa ścieralna z betonu asfaltowego AC11S 50/70 gr. 4cm
- w-wa wiążąca z betonu asfaltowego AC11W 50/70 gr. 4cm
- podbudowa zasadnicza gr. 20cm z kruszywa łamanego stabilizowanego mechanicznie 0/63mm i 0/31/5mm (15cm + 5cm)
- wzmocnienie podłoża przez stabilizację gruntu cementem z betoniarki R_m=2,5MPa o grubości 15 cm
- istniejące podłoże gruntowe G1

Proj. konstrukcja chodników i poboczy utwardzonych:
- nawierzchnia z kostki bet. 8 cm kolorowej na podsypce cem-piaskowej gr 5 cm (grafit, czerwona)
- podbudowa z kruszywa łamanego 0/31,5mm stabilizowanego mechanicznie o gr. 15 cm
- warstwa odcinająca z pospółki gr. 10 cm

Proj. konstrukcja zjazdów do posesji:
- nawierzchnia z kostki bet. 8 cm kolorowej na podsypce cem-piaskowej gr 5 cm (czerwona)
- podbudowa z kruszywa łamanego 0/31,5mm stabilizowanego mechanicznie o gr. 15 cm
- warstwa odcinająca z pospółki gr. 10 cm

Proj. konstrukcja zjazdów z destruktu:
- nawierzchnia z drobnego destruktu bitum. o gr 10 cm

Proj. pobocza z destruktu:
- nawierzchnia z drobnego destruktu bitum. o gr 10 cm

PT X=7432553.6189 Y=5732285.2590
W1 X=7432566.5038 Y=5732279.9515
W2 X=7432596.7813 Y=5732249.2625
W3 X=7432617.3794 Y=5732225.2051
W4 X=7432709.3905 Y=5732112.0800
W5 X=7432787.4441 Y=5732017.0212
W6 X=7432922.3865 Y=5731857.5666
W7 X=7432981.9688 Y=5731786.8959
W8 X=7433064.5416 Y=5731689.6226
W9 X=7433198.2383 Y=5731628.4377
W10 X=7433211.5934 Y=5731515.6397
W11 X=7433196.0055 Y=5731441.1180
W12 X=7433151.9353 Y=5731353.6707
KT X=7433151.9849 Y=5731276.5095

Nr. rysunku	Nazwa zadania:	Projektant:	Data:
15	Przebudowa ulicy Sienkiewicza i Zielonej w Żelechlinku	PROJEKTOWANIE I NADZORY DROGOWE Jacek Killman ul. Sikorskiego 15/ 3 95-040 Koluszki	marzec 2018
	Tytuł rysunku:	Podpis	
	PROJEKT ZAGOSPODAROWANIA TERENU	mgr inż. Jacek Killman upr. proj. nr 126/92 Sk-ce w specjalności konstr. - inż. w zakresie dróg i mostów par. 2 ust. 1 i par. 13 ust. 1 pkt 3 lit b	
Nr. str.	Inwestor		Skala:
49	GMINA ŻELECHLINEK pl. 1000-lecia 1 97-226 ŻELECHLINEK		1:500